6 марта 2025
5 - 9 классы

СОГЛАСОВАНО

Руководитель образовательного учреждения

/ Т.С. Михайловская

УТВЕРЖДЕНО

Исполнительный директор

/ Нагучева Ш. С.

МЕНЮ

6 марта 2025 г.

НАИМЕНОВАНИЕ БЛЮДА	ВЫХОД, г	Б, г	Ж, г	У, г	Энергетическая ценность, Ккал	Стоимость, руб.
5-11 кл., 1 см. (завтрак)						
Котлеты южные	100 гр	12,70	21,70	13,96	298	48,28
Макароны отварные с маслом	180 гр	6,62	5,42	31,73	201,6	17,99
Хлеб ржанопшеничный	30 гр	2,40	0,36	14,70	66,6	2,88
Хлеб пшеничный	40 гр	3,07	0,36	22,40	100	3,07
Чай с сахаром	200 гр	0,07	0,20	10,01	40	1,74
Итого по категории :	550	24,86	28,04	92,80	706,2	73,96
5-11 кл., 2 см. (обед)						
Огурцы свежие	100 гр	0,70	0,10	1,90	12	40,24
Суп картофельный с горохом	250 гр	5,50	5,28	16,53	147,5	12,48
Плов из говядины 85/165	250 гр	27,92	28,51	49,50	561	134,70
Хлеб ржанопшеничный	40 гр	3,20	0,48	19,60	88,8	3,84
Хлеб пшеничный	50 гр	3,83	0,45	28,00	125	3,84
Напиток из шиповника с сахаром	180 гр	0,54	0,18	16,48	58,7	7,10
Итого по категории :	870	41,69	35,00	132,01	993	202,20
5-11 кл., 3 см. (полдник)						
Блинчики со сгущенным молоком 170/30	200 гр	14,53	14,65	68,45	394	45,69
Кефир 1 шт 200гр 2,5%	200 гр	5,80	5,00	8,00	100	41,47
Итого по категории :	400	20,33	19,65	76,45	494	87,16
Итого :	1 820	86,88	82,69	301,26	2 193,2	363,32

Составил: Технолог (должность) _____ (подпись) Шелест Е. Н. (расшифровка подписи)

Расчитал: Бух. калькулятор (должность) _____ (подпись) Ивонинская В. С. (расшифровка подписи)
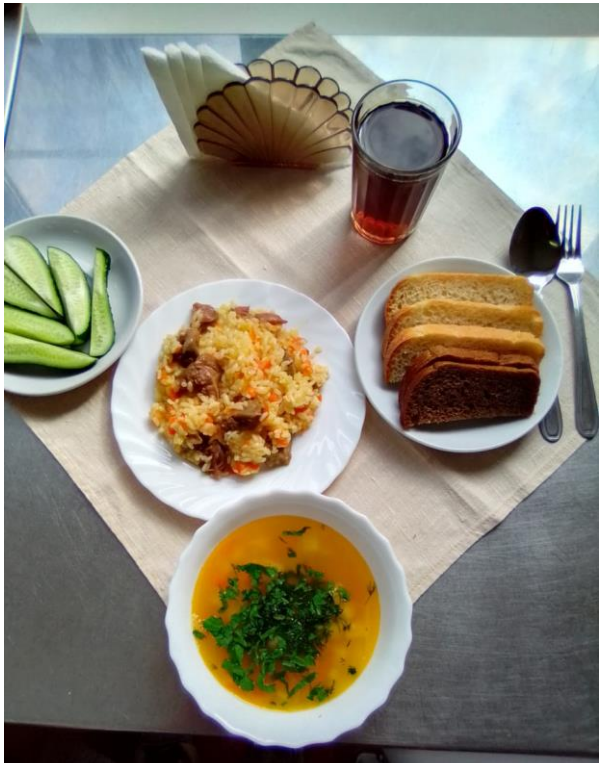
Принял: Шеф-повар (должность) _____ (подпись) _____ (расшифровка подписи)